

■ 収入の算定

収入基準月額、入居者及び同居者の所得金額の合算額から、扶養控除（注2）や特別控除（注3）を引いた額を12で除した額です。

【収入基準月額の計算方法】

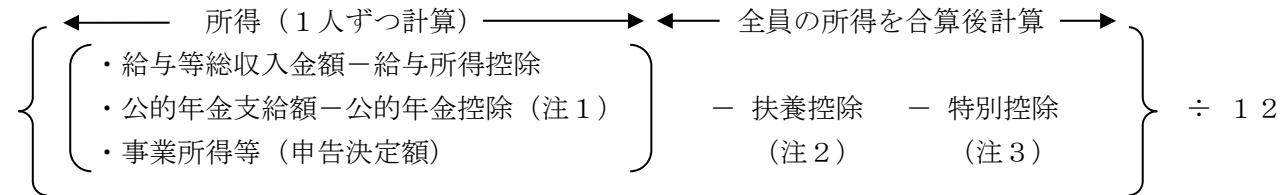

（注1）公的年金控除

① 65歳以上の方

公的年金等の収入金額	公的年金等控除額
330万円未満	120万円
330万以上410万円未満	収入金額×25%+37.5万円
410万以上770万円未満	収入金額×15%+78.5万円
770万円以上	収入金額×5%+155.5万円

② 65歳未満の方

公的年金等の収入金額	公的年金等控除額
130万円未満	70万円
130万以上410万円未満	収入金額×25%+37.5万円
410万以上770万円未満	収入金額×15%+78.5万円
770万円以上	収入金額×5%+155.5万円

（注2）扶養控除 申込者を除く1人につき38万円（学生など別居扶養親族も含む）

（注3）特別控除

特別控除の種類	内 容	控 除 額
障 害 者	身体1～2級、精神1級、知的A	40万円
	身体3～6級、精神2～3級、知的B	27万円
老人控除対象配偶者 老人扶養親族	70歳以上の扶養親族	10万円
特 定 扶 養 親 族	16歳以上23歳未満で、所得が38万円以下の扶養親族	25万円
寡 婦 （ 夫 ）	所得500万円以下で、所得が38万円以下の子と生計を一にする者	27万円 (所得が27万円以下のときはその額)

（注4）生活保護法による扶助料、雇用保険金、遺族年金、障害福祉年金などの非課税所得や退職金、一時所得は含めません。

【収入基準早見表】

給与所得者の場合。ただし、（注3）特別控除がないとき。

収入基準（月額）	収入基準早見表（給与所得者）		
	世帯員	給与収入総額	所得額
158,000円以上 ～ 487,000円以下	1人	2,968,000円～ 7,826,667円	1,896,000円～ 5,844,000円
	2人	3,512,000円～ 8,248,889円	2,276,000円～ 6,224,000円
	3人	3,996,000円～ 8,671,112円	2,656,000円～ 6,604,000円
	4人	4,472,000円～ 9,093,334円	3,036,000円～ 6,984,000円
	5人	4,948,000円～ 9,515,556円	3,416,000円～ 7,364,000円

令和2年度

白山市営住宅入居者募集について

（地域優良賃貸住宅・特定公共賃貸住宅）

■ 申込資格

地域優良賃貸住宅については、1～7の条件を満たすこと。

特定公共賃貸住宅については、3～7の条件を満たすこと。

1 現在、同居している、又は同居しようとする親族があること。

- ・ 事実上婚姻関係と同様の事情にある方・婚約関係にある方も含まれます。
- ・ 家族を故意または不自然に分割（又は合併）する世帯のお申込みはできません。
- ・ 兄弟姉妹のみのお申込みは原則としてできません。

2 下記のいずれかの世帯に該当すること。

- ① 子育て世帯（同居者に18歳未満の方がいる世帯）
- ② 高齢者世帯（申込者が60歳以上、かつ、同居者が配偶者又は60歳以上の親族の世帯）
- ③ 障害者世帯（身体1～4級、精神1～2級、知的A、Bのいずれかの方がいる世帯）

3 入居しようとする世帯員の所得合算額が、法令で定める基準額以内であること。

※ 収入基準月額の計算方法は、「収入の算定」をご確認ください。

収入基準月額 158,000円以上487,000円以下

ただし、158,000円未満であっても、今後所得の増加が見込まれる場合はお申込みできます。

4 自ら居住するため住宅を必要とすること。

5 市税の滞納がないこと。

6 介護保険料の滞納がないこと。（65歳以上の方のみ）

7 申込者及び同居しようとする親族が暴力団員でないこと。

問い合わせ・申し込み先

◎白山市営住宅管理センター

- ・ 松任・美川・鶴来地区事務所 076-274-2005 （白山市村井町480番地1）
- ・ 白山ろく地区事務所 076-255-5875 （白山市吉野ク243番地）

■募集について

1 抽選（定期募集）

令和2年8月31日（月）に市民交流センター5階大会議室で抽選会を行います。
この抽選会は、令和2年10月中旬に入居可能な空家への入居者と、今後発生する空家への入居登録順位を決めるものです。

2 その他の募集（随時募集）

令和2年8月13日以降、令和3年6月30日までは随時、申込みを受け付けます。
この場合は、上記1の順位の末尾に、申込み順に順番を登録します。

3 有効期限

登録された順位の有効期限は、令和3年6月30日です。今回の入居申込みで
入居できなかった方が再度入居申込みをする場合は、改めて書類の提出が必要です。

■受付期間

※土・日・祝日は除く、8:30～17:15

定期募集：令和2年7月29日（水）～令和2年8月12日（水）

随時募集：令和2年8月17日（月）～令和3年6月30日（水）

■申込方法

下記の書類を白山市営住宅管理センターに提出してください。

※各種証明書は発行から3か月以内のもので、原本に限ります。

応募は1世帯、1住宅とします。電話、FAX、郵送でのお申し込みはできません。

なお、提出された書類は返却いたしませんので、ご了承ください。

- ① 入居申込書
- ② 所得証明書（最新かつ市町村長発行のもので、幼児、学生以外全員のもの）
- ③ 住民票（入居される方全員のもの）
- ④ 納税証明書又は非課税証明書（市町村長発行のもの）
- ⑤ 介護保険料の納付が確認できる資料（65歳以上の方のみ）
- ⑥ 暴力団員でない旨の誓約書
- ⑦ 戸籍謄本（配偶者のいない方のみ）
- ⑧ その他必要書類（源泉徴収票、障害者手帳、退職証明書、給与支払証明書など）

■申込住宅の選択基準

3DK・3LDKについては、原則として、3人以上の世帯の方がお申し込みできます。

ただし、白山ろくの住宅の3DK・3LDKについては、3人未満でもお申込みいただけます。

なお、入居後は、特別な事情がない限り住宅を移動できません。

■地域優良賃貸住宅の減額制度

地域優良賃貸住宅の入居者のうち、収入基準月額が214,000円以下の世帯は、
申請により家賃の減額ができる場合があります。

■募集する住宅

募集住宅に空家が生じた場合、申込登録された方の中から入居となります。

名称	構造階数	建設年度	間取り	戸数	浴室	駐車場	家賃（円）	備考
和波	耐火3階	H21	2LDK	4	浴槽完備	各戸1台	45,200～59,000	地優賃
			3LDK	2			53,400～69,000	
福岡	耐火2階	H7	3LDK	8	浴槽完備	各戸1台	36,000	特公賃
瀬女 ハイツB	耐火3階	H11	1DK	3	浴槽完備	各戸1台	22,200	特公賃
			2DK	6			29,400・37,200	
			3DK	3			43,100	
しゃくなげ	耐火5階	H11	3LDK	12	浴槽完備	各戸1台	44,600	特公賃

※和波住宅・しゃくなげ住宅にはエレベーターがあります。

■申込みにあたっての留意事項

1 連帯保証人について

- ・ 連帯保証人は、原則、以下の条件をすべて満たすことが必要です。
 - ① 身元及び家賃の支払いなどの保証ができる
 - ② 入居決定者と同程度以上の収入を有する
 - ③ 市営住宅の入居者ではない※連帯保証人が支払いの責任を負う上限（極度額）は入居時の家賃の12か月分です。

2 家賃・敷金等について

- ・ 家賃や駐車場使用料の納入は原則、口座振替による支払いとなります。
- ・ 住宅の共用部分（廊下、階段等）の電気料金、共用の水道料金などは、入居者の皆さんで負担していただきます。
- ・ 入居の際は、敷金（家賃の3ヶ月分）及び駐車場保証金（駐車場使用料の3ヶ月分）を納付していただきます。

3 入居について

- ・ 事前に部屋の中をお見せすることはできません。敷金納付後、部屋の鍵をお渡しします。

4 入居者設置の設備等について

- ・ 住宅の照明器具、浴室スペースのみの住宅の浴槽などは入居者で用意していただきます。
- ・ 網戸が設置済みの住宅は、網戸の修理については入居者で負担していただきます。

5 ペットの飼育について

- ・ ペットの飼育は禁止です。ただし、障害のある方で、盲導犬、介助犬の利用を希望する場合は、その飼育を認めておりますので、お申し出ください。

6 退去について

- ・ 退去の際は、ふすまや障子、網戸の張り替えなどを入居者の負担で行っていただきます。
- ・ 入居者責任による施設破損の修繕費用及び入居者設置の設備の撤去費用は、入居者の負担となります。

特公賃・地優賃住宅入居申込みチェックリスト

希望住宅		部屋タイプ	DK ・ LDK (一般 ・ 高齢障害 ・ 車イス)	受付者:
(ふりがな)				受付日時
申込者			世帯人員: 人	
過去の落選	あり ・ なし	H29. 8 ・ H30. 8 ・ R元. 8		2回以上落選の方のみ

◎必ず提出しなければならない書類

必要	提出書類	お求め先	備考	
<input type="radio"/>	入居申込書	管理センター	※アパート・マンション名まで記載してください。	
<input type="radio"/>	所得証明書	市町村税務担当課	最新年度のもの。幼児・学生以外全員のもの。	
<input type="radio"/>	住民票(世帯全員)	市町村住民課	続柄、本籍地など全部事項の載ったもの。	
<input type="radio"/>	納税証明書	(白山市の方)	納税課	白山市の方は同封されている様式のもの、納税課で発行。
		(白山市以外の方)	市町村納税担当課	住民税・固定資産税・軽自動車税・国民健康保険税、等。 →課税されていないために、納税証明書が出ない方は「非課税証明書」が必要です。
<input type="radio"/>	誓約書及び同意書		暴力団員でない旨の誓約書及び調査同意書。	

◎個別の事情により提出していただく書類

必要	提出書類	お求め先	備考
	戸籍謄本	市町村住民課	配偶者のいない方。
	源泉徴収票		最新のもの。
	確定申告書の写し		自営業の方。
	生活保護受給証明書	市町村生活保護担当課	生活保護の対象の方。
	介護保険料納付証明書	市町村介護保険担当課	65歳以上の方。
	障害者手帳の写し		障害者(身体・精神・療育)手帳をお持ちの方。
	退職証明書・雇用保険受給資格者証・離職票	雇用主など	退職をした方。(法人印をもらう。)
	給与支払(見込)証明書	管理センター	勤務先が変わった方、新しく採用になった方。
	営業実績明細書	管理センター	新たに事業をおこされた方。
	離婚協議申立書	管理センター	協議離婚中の方。
	事件係属証明書	裁判所	離婚調停中の方。
	県女性相談支援センターの証明書	県女性相談支援センター	DV被害世帯の方。
	保護命令決定書	裁判所	
	解体契約書・媒介契約書	不動産業者など	持ち家を解体、売却する方。
	その他		

◎該当世帯要件

- 子育て世帯(同居者に18歳未満の方がいる世帯)
- 高齢者世帯(本人が60歳以上、かつ、同居者のいずれもが60歳以上または18歳未満)
- 障害者世帯(1～4級身体障害者、1～2級精神障害者、A・B知的障害者のいずれかの方がいる世帯)

◎所得制限

- 158,000円以上487,000円/月以下
- 158,000円未満だが、今後所得の上昇が見込まれる

入居者所得	+	+	=		
控除	<input type="checkbox"/> 同居、扶養	380,000 ×	人	=	
	<input type="checkbox"/> 老人	100,000 ×	人	=	70歳以上
	<input type="checkbox"/> 特定扶養	250,000 ×	人	=	16～22歳
	<input type="checkbox"/> 障害者	270,000 ×	人	=	手帳コピーあり
	<input type="checkbox"/> 特別障害者	400,000 ×	人	=	手帳コピーあり
	<input type="checkbox"/> 寡婦(夫)	×	人	=	27万円以内
控除計				=	
認定額	(—) ÷ 12 =		

地域優良賃貸住宅入居申込書

平成 年 月 日

(あて先) 白山市長

〒 -

(住所) _____
(アパート名・部屋番号)

入居申込者 (氏名) _____ (印)

(電話)

次のとおり、地域優良賃貸住宅に入居したいので、関係書類を添え、申し込みます。

①希望住宅	和波 住宅		住宅規格:		備考:		
② 同居 予 定 の 親 族	申込者との続柄	ふりがな 氏 名	性別	生年月日	職業等・勤務先 (名称・所在地・電話)	備考	
	本人		男 女	M・T S・H . .			
			男 女	M・T S・H . .			
			男 女	M・T S・H . .			
			男 女	M・T S・H . .			
			男 女	M・T S・H . .			
③ 申 込 の 理 由	(住宅を必要とする状況等)				④ 現 住 居 の 状 況	住宅の種別	
	-----					居室・畳数	
	-----					家賃	円/月
						居住期間	年 月
						世帯人員数	人
⑤ 予 定 の 連 帯 保 証 人	(住所)		⑥ 申 込 者 と の 続 柄	電話	()		
	(氏名)			(歳)	職業・ 勤務先		

◇ 添付書類

- ① 住民票 (入居予定者全員) ② 所得の額があることを証する書類
③ 納税証明書 ④ 戸籍謄本(続柄判断・配偶者を欠く場合等) ⑤ その他必要書類

駐車場の使用希望の有無(別途使用許可、保証金・使用料を要す。)

1 希望、 2 不要

<以下は記入しないでください>

※ 調 査 事 項	① 同居者	: 適・否	(備考)	※ 入 居 決 定	住戸:市営	住宅
	② 収入基準	: 適・否			棟 号()	
	③ 住宅必要状況	: 適・否			決定日:平成 年 月 日	
	④ 納税状況	: 適・否			可能日:平成 年 月 日	
	⑤ 連帯保証人	: 適・否			家賃 : 円/月	
収入認定額	: 円/月	◇ 総合判断	: 適・否			

証明願

住 所

氏 名

生年月日 年 月 日生

上記の者及びその世帯に属する納税義務者は市税
を滞納していないことを証明して下さい。

(あて先) 白山市長

令和 年 月 日

願人

⑩

上記のとおり相違ないことを証明する。

令和 年 月 日

白山市長 山 田 憲 昭

市区町村長 様

申請者 住 所

氏 名 ⑩

証 明 願

白山市営住宅の入居申込に必要ですので、次の者（65歳以上の者）について、介護保険料を滞納していないことを証明願います。

氏 名	生年月日	住 所

介護保険料納付証明書

上記の者は、過年度及び現年度について、介護保険料を滞納していないことを証明します。

年 月 日

市区町村長

⑩

令和2年度 入居者募集空家（10月中旬入居可能分）

【特定公共賃貸住宅・地域優良賃貸住宅】

地区	団地名	間取り	戸数	建設年度	家賃	階数	浴室	エレベーター
美川	和波	2LDK	4	H21	45,200円	3	浴槽 完備	あり
尾口	瀬女 ハイツ B	1DK	2	H11	22,200円	2・3		なし
		2DK	1		29,400円	1		
		※2DK	1		37,200円	1		
白峰	しゃくなげ	3LDK	4	H11	44,600円	2・4	あり	

※車いす対応

【特定公共・地域優良住宅】空室平面図（10月上旬入居可能分）

※間取りについては、住戸タイプにより左右反転など若干異なる場合があります。

《和波2LDK》

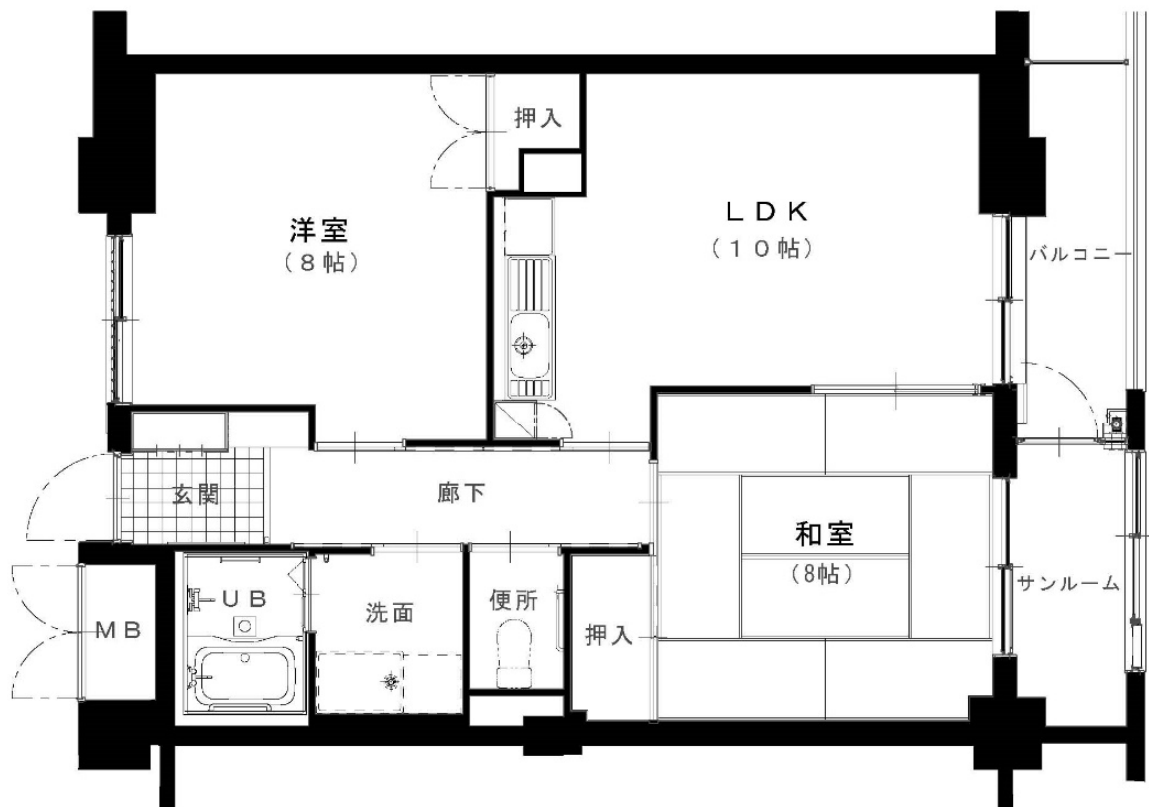

《瀬女ハイツ1DK》

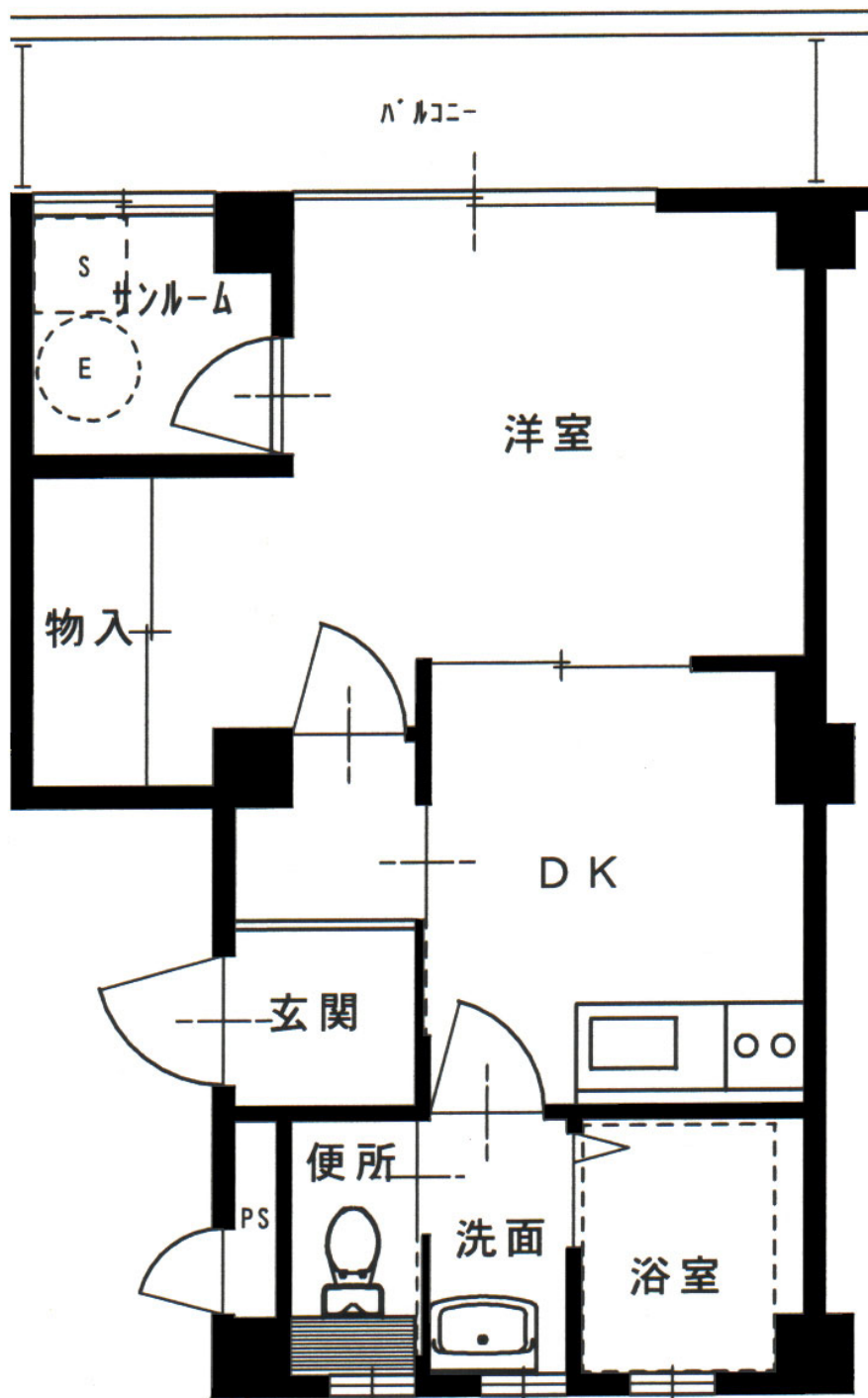

《瀬女ハイツ 2DK》

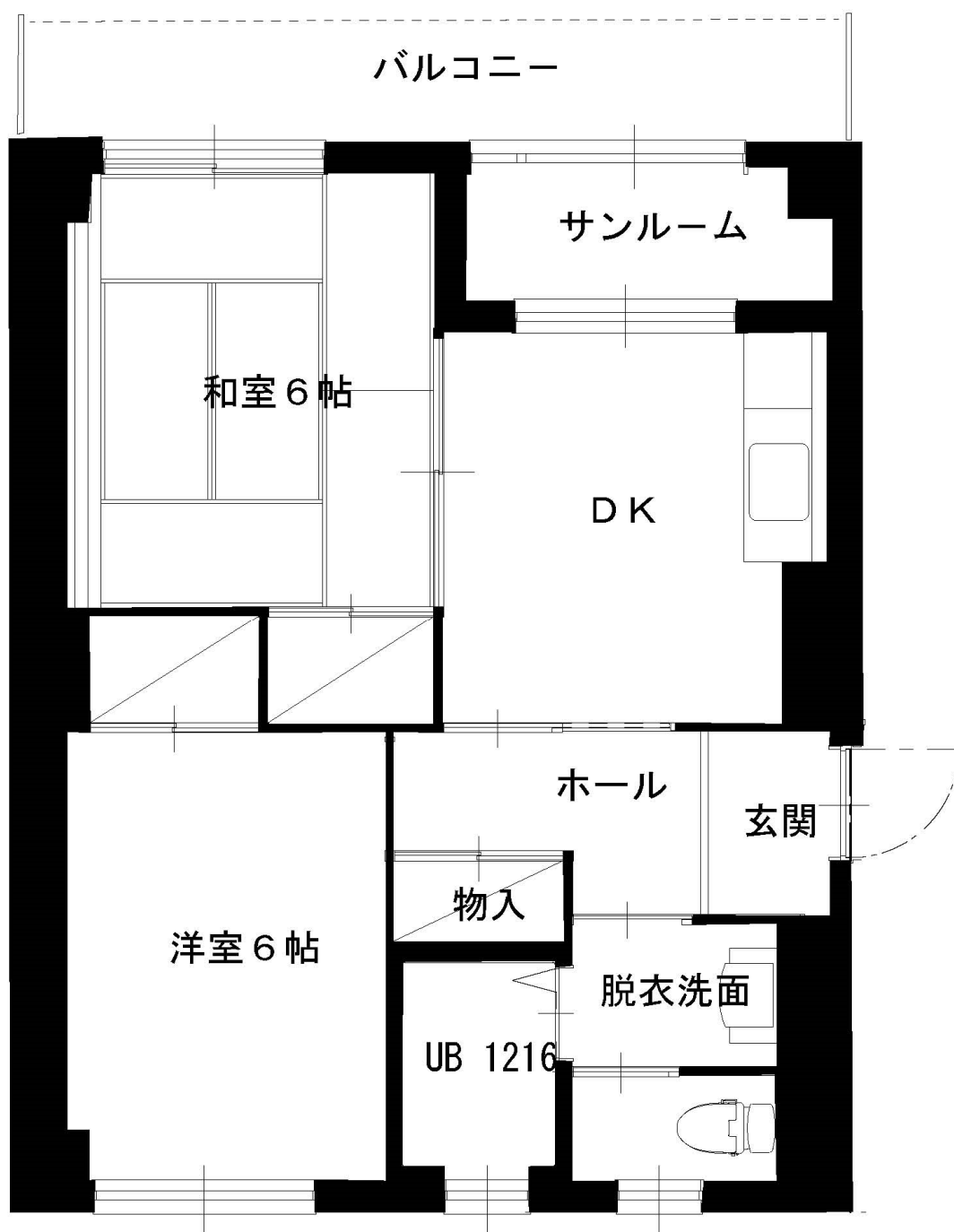

《瀬女ハイツ 2DK・車いす対応》

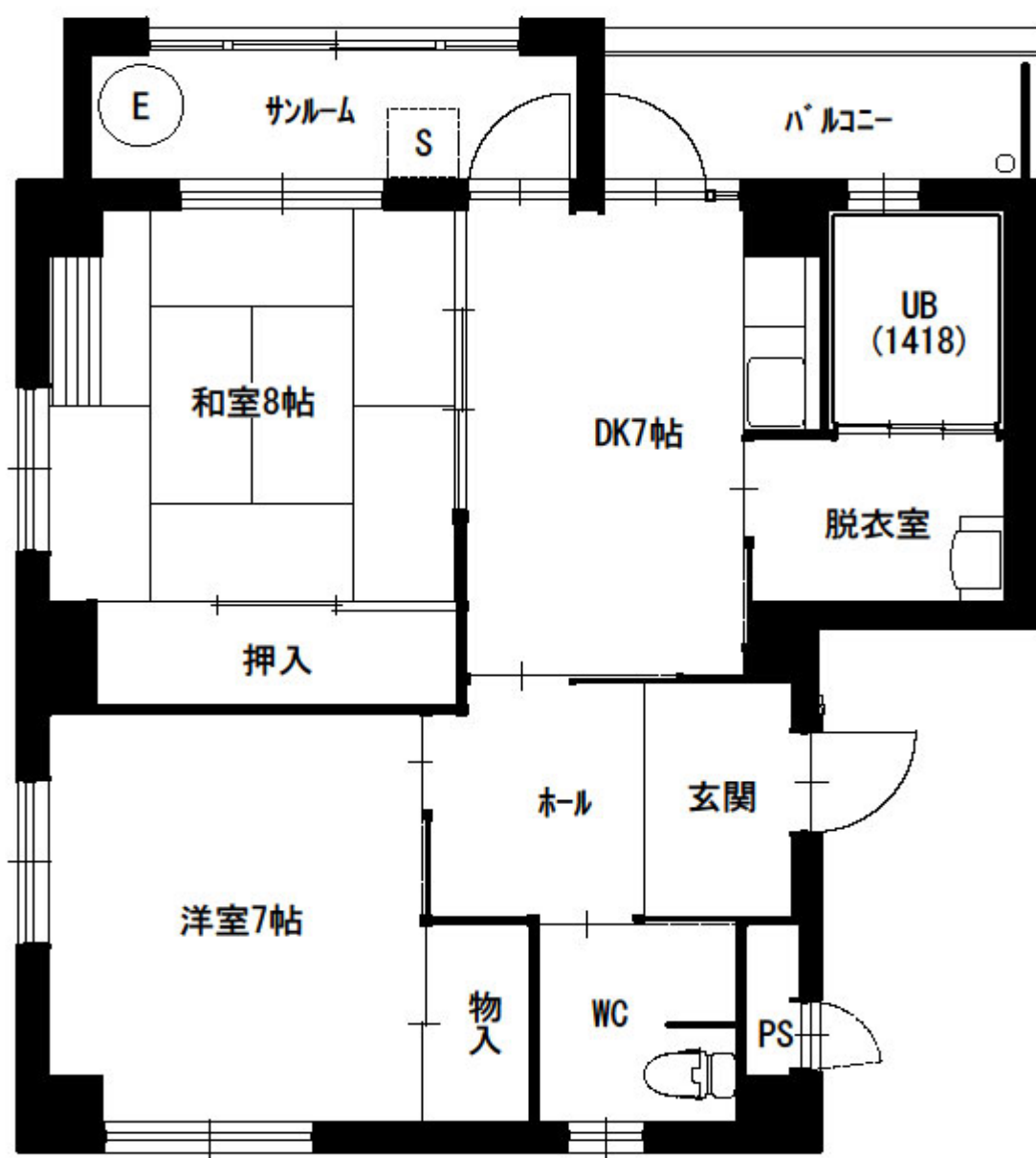

《しゃくなげ3LDK》

